



Perfekter eCommerce mit shop to date 6.0 pro und finance to date 2010 pro

Wer sich im Online-Business dauerhaft behaupten möchte, braucht Softwarelösungen, die leistungsfähig sind, zuverlässig funktionieren und sich bei wachsenden Anforderungen erweitern lassen.

shop to date 6.0 pro ist schon für sich genommen ein Shopsystem der Premium-Klasse. Durch die Kombination mit der kaufmännischen Komplettlösung **finance to date 2010 pro** ergeben sich aber noch viele zusätzliche Mehrwerte, die insbesondere Shopbetreiber mit großem Sortiment oder einer Vielzahl von Bestellungen zu schätzen wissen. Denn **finance to date 2010 pro** verarbeitet nicht nur Bestellaufträge oder Kundendaten aus **shop to date 6.0 pro**, sondern erweitert Ihren Onlineshop zusätzlich um eine komplette Lagerhaltung, sowie um eine automatisierte Buchhaltung.

finance to date 2010 pro ist für Sie besonders dann interessant

- wenn Sie in Ihrem Onlineshop sehr viele **unterschiedliche Produkte** anbieten
- wenn Sie Ihren Warensendungen professionell gestaltete **Lieferscheine und Rechnungen** beilegen möchten
- wenn Sie Ihre Produkte über **unterschiedliche Verkaufskanäle** anbieten möchten, wie Onlineshop, Ladenlokal oder eBay
- wenn Sie Ihre **Buchhaltung** quasi automatisch gleich mit erledigen möchten

Trifft auch nur einer dieser Punkte auf Ihre Geschäftssituation zu, ist **finance to date 2010 pro** die perfekte Lösung für Sie.

Über spezielle Schnittstellen sind die Produkte **shop to date 6.0 pro** und **finance to date 2010 pro** ideal aufeinander abgestimmt. Wie einfach der Datenaustausch zwischen beiden Produkten funktioniert, zeigen wir Ihnen im folgenden Workshop:

1. Artikelimport aus **shop to date 6.0 pro** in **finance to date 2010 pro**
2. Artikelexport aus **finance to date 2010 pro** in **shop to date 6.0 pro**
3. Import aktueller Aufträge in **finance to date 2010 pro** aus **shop to date 6.0 pro**

Hinweis: Für eine optimale Synchronisation ist es erforderlich, dass die Produkt-ID in **shop to date** und die Artikelnummer in **finance to date** für ein Produkt übereinstimmt.

1. Artikelexport aus shop to date 6.0 pro und Import in finance to date 2009

Wenn Sie bereits über einen mit **shop to date 6.0 pro** erstellten Webshop, in den bereits eine Vielzahl von Produkten integriert ist verfügen, können Sie diese Produkte über den Importdialog in **finance to date 2010 pro** in wenigen Schritten importieren.

Wechseln Sie im Fenster **Artikelstamm** zum Reiter **Import/Export** und klicken Sie dort auf die Schaltfläche **shop to date Import**.



Es öffnet sich der Dialog **Auswahl**, in dem Sie die zu verwendende Preisliste auswählen.



Es öffnet sich hiernach der Dialog **Projekt öffnen**, in dem Sie durch Anklicken das **shop to date**-Projekt auswählen, aus dem die Artikel importiert werden sollen.

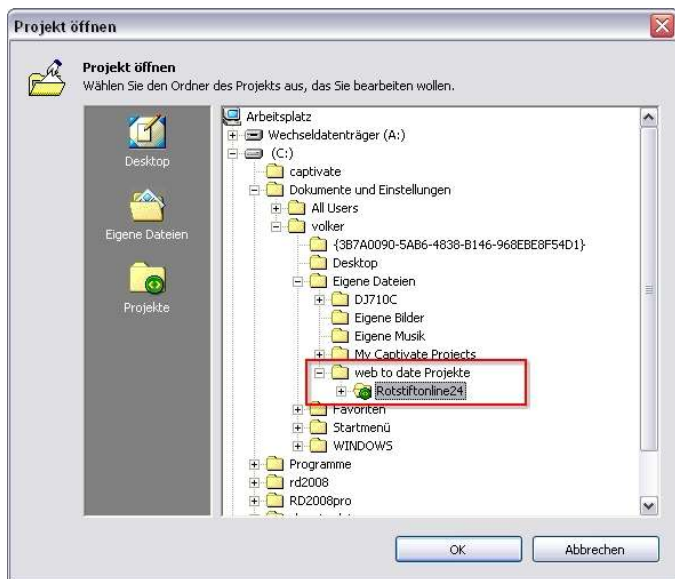

Der **Import** wird automatisch gestartet. Das Ergebnis wird in einer Meldung angezeigt:

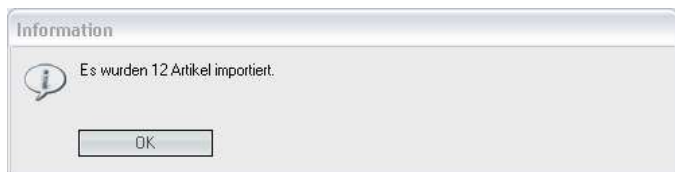

Schließen Sie den Dialog mit einem Klick auf **OK**. Die importierten Artikel finden Sie nun in den Artikelstammdaten.

2. Artikelexport aus finance to date 2010 in shop to date 6.0 pro

finance to date 2010 pro bietet Ihnen die Möglichkeit, ausgewählte oder alle Artikel Ihres Artikelstamms speziell auch für den Verkauf in einem (z.B. mit **shop to date 6.0 pro** erstellten) Onlineshop zu markieren. Beim Artikelexport in **shop to date 6.0 pro** werden nur die Produkte berücksichtigt, die über eine Markierung als Internetprodukt verfügen.

Um einen Artikel aus **finance to date 2010 pro** auch im Internetshop anzubieten, gehen Sie wie folgt vor:

1. Legen Sie einen **neuen Artikel** an oder rufen Sie einen bereits **vorhandenen Artikel** auf.
2. Wechseln Sie im Artikeldialog zum Reiter **Internet**.
3. Aktivieren Sie die Option **Im Internet anbieten** mit einem Haken.
4. Geben Sie die **Warengruppe** an, in die die Artikel exportiert werden sollen. Ist diese Warengruppe nicht in Ihrem **shop to date 6.0 pro**-Projekt vorhanden, wird sie neu angelegt.

Hinweis: Warengruppen, die Untergruppe einer Warengruppe sind, werden in der Form „Hauptwarengruppe.Unterwarengruppe“ (z.B. Bad.Spiegel) angegeben.

5. Ergänzen Sie die Angaben optional um eine Produktabbildung, indem Sie sie über die Schaltfläche **Öffnen** laden.



6. Klicken Sie auf **OK**, um die Eingaben zu übernehmen und den Dialog zu schließen.
- 7.

Hinweis: Nehmen Sie diese Eingaben bei **allen** Artikeln vor, die Sie in Ihrem Internetshop verwenden möchten, anderenfalls werden sie nicht in den Export mit einbezogen. Sie können dazu die Funktion **Multiselekt** verwenden.

Hinweis: Achten Sie darauf, dass für alle Artikel, die Sie nach **shop to date 6.0 pro** exportieren wollen, ein Preis in der Preisliste definiert ist. Beim Export werden Sie nach dieser Preisliste gefragt.

Tip: Wenn Sie mehrere Onlineshops verwalten wollen, so können Sie für jeden Shop eine eigene Preisliste führen. Beim Exportieren wählen Sie dann die entsprechende Preisliste aus.

Wechseln Sie im Fenster **Artikelstamm** zum Reiter **Import/Export** und klicken Sie dort auf die Schaltfläche **shop to date Export**.

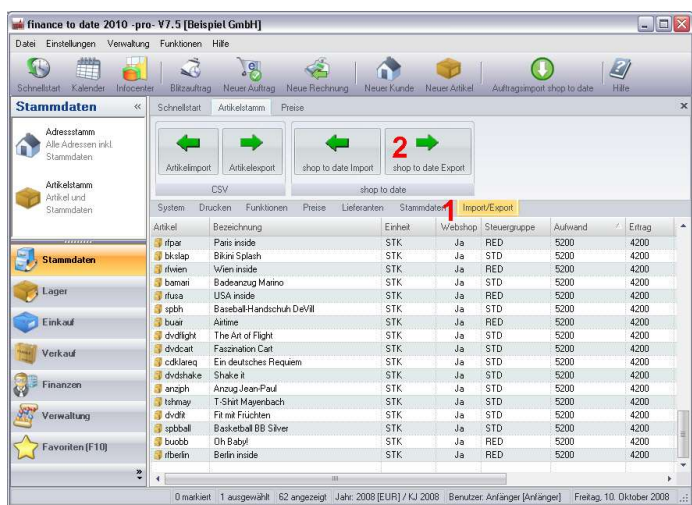

Es öffnet sich der Dialog **Projekt öffnen**, in dem Sie durch Anklicken das **shop to date**-Projekt auswählen, in das die Artikel exportiert werden sollen.

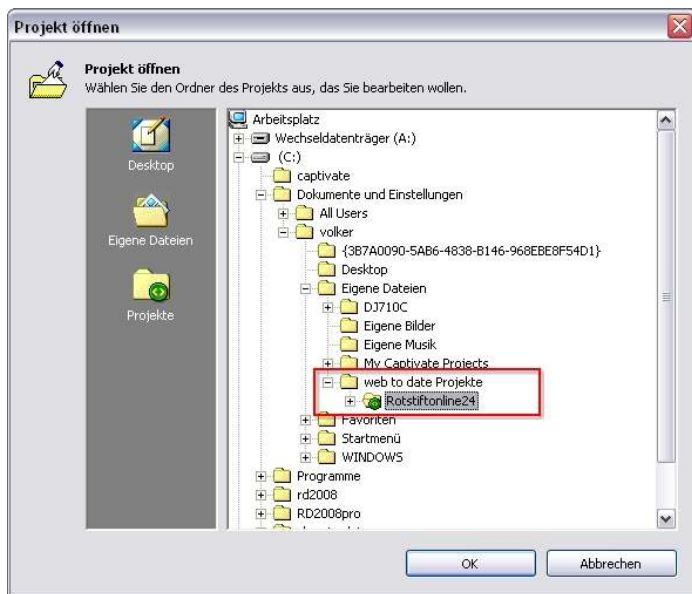

Markieren Sie das Projekt und bestätigen Sie Ihre Auswahl mit einem Klick auf **OK**.

Es öffnet sich der Dialog **Auswahl**, in dem Sie die zu verwendende Preisliste auswählen. Klicken Sie auf **OK**, um Ihre Auswahl zu bestätigen.



Der **Export** wird automatisch gestartet. Das Ergebnis wird in einer Meldung angezeigt:



Für das obige Beispiel bedeutet dies, dass vier Artikel in die Warengruppe **Bad** in Ihr **shop to date 6.0 pro**-Projekt exportiert wurden. Schließen Sie den Dialog mit einem Klick auf **OK**.

Öffnen Sie nun Ihr **shop to date**-Projekt, können Sie die exportierten Produkte in der Warengruppe **Bad** aufrufen.

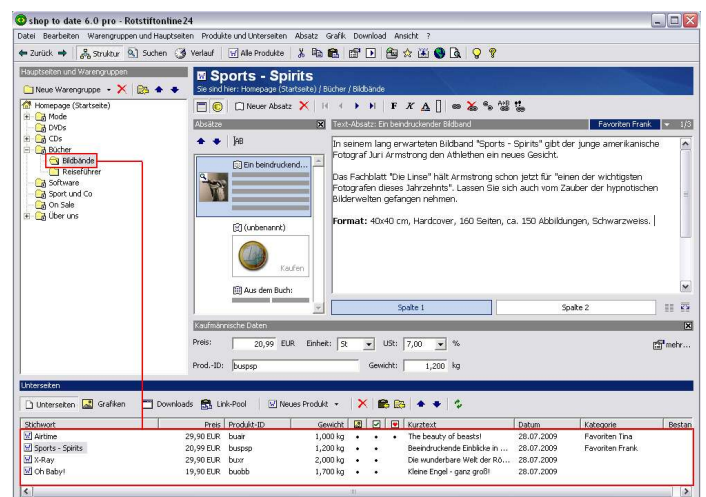

TIPP: Haben Sie noch keinen Webshop mit **shop to date 6.0 pro** erstellt, reicht es aus, zunächst ein **Leeres Projekt** anzulegen. Durch den Export von **finance to date 2010** (der z.B. auch die Artikelbeschreibungen umfasst) in gezielt vorgegebene Warengruppen, **erstellt sich Ihr Webshop per Knopfdruck beinahe ganz von selbst**.

3. shop to date 6.0 pro-Aufträge mit finance to date 2010 synchronisieren

Haben Sie alle Produkte Ihres Webshops in **finance to date 2010 pro** importiert bzw. die Internetprodukte Ihres **finance to date 2010 pro**-Artikelstamms in Ihr **shop to date**-Projekt exportiert, müssen Sie nun nur noch darauf warten, dass Ihre Kunden in Ihrem Onlineshop einkaufen.

Zum Abrufen neu eingegangener Aufträge rufen Sie die **Auftragsverwaltung** von **shop to date 6.0 pro** auf.

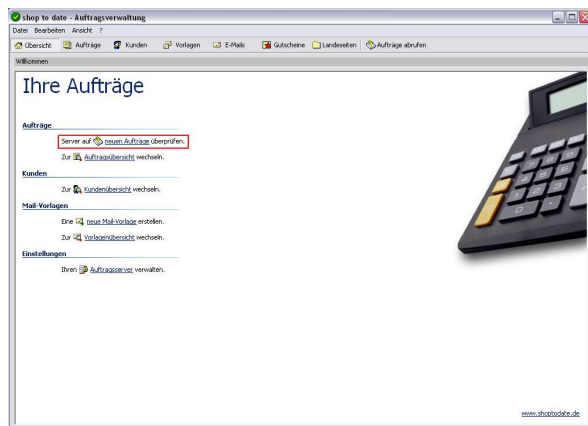

Die **Auftragsverwaltung** meldet, ob und wie viele Aufträge heruntergeladen wurden.



Klicken Sie auf **OK**, um das Fenster zu schließen. Anschließend beenden Sie die **Auftragsverwaltung**.

Sofern noch nicht geschehen, starten Sie **finance to date 2010 pro**. Wechseln Sie dort in den Bereich **Verkauf** zu dem Fenster **Artikelstamm**. In dem Reiter **Import/Export** doppelklicken Sie auf den Punkt **Import von shop to date**.

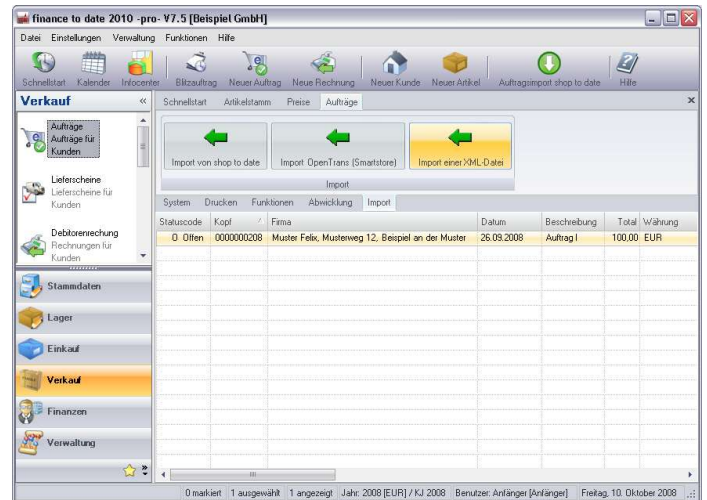

Es öffnet sich die nachfolgende Abfrage, die Sie mit einem Klick auf **Ja** beantworten.



Im sich nun automatisch öffnenden Dialog wählen Sie das **shop to date 6.0 pro**-Projekt durch Anklicken aus, dessen Aufträge Sie abrufen möchten.



Klicken Sie auf **OK**, um den Import zu starten. Ein Fortschrittsbalken zeigt an, wie weit der Import bereits abgeschlossen ist.

Hinweis: Je nach Umfang der zu importierenden Daten kann dies einige Zeit dauern.



Das Ergebnis des Imports wird durch eine Meldung angezeigt. Klicken Sie auf **OK**, um diese zu schließen.

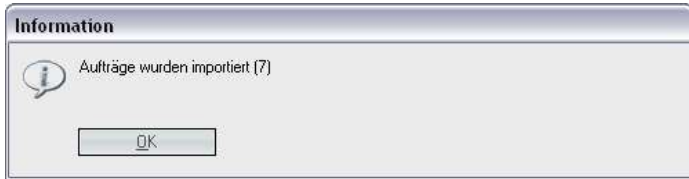

Rufen Sie nun die Auftragsverwaltung von **finance to date 2010 pro** auf. Hier lassen Sie sich über die Suche **'Alle' Aufträge** anzeigen.

Die aus **shop to date 6.0 pro** heruntergeladenen Aufträge werden in der Liste der Aufträge aufgeführt (im Screenshot orange markiert) und können von dort aus weiter bearbeitet werden.

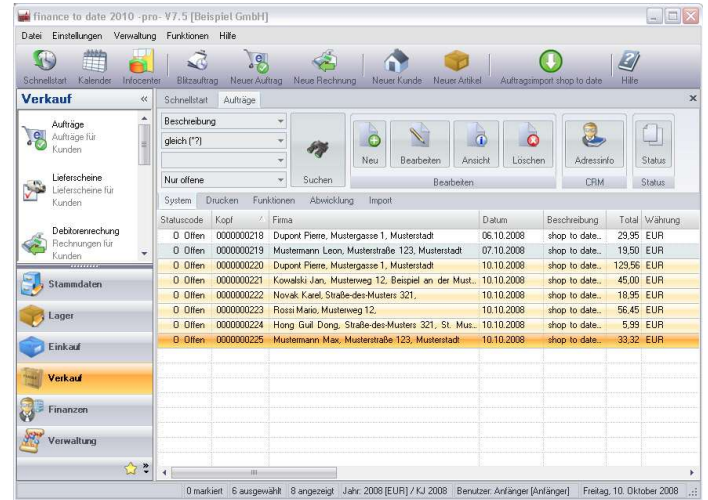

Das perfekte Duo für Ihren Webshop



shop to date 6.0 pro

Bestell-Nr.: 447352
ISBN 9783815873526
Inhalt: 1 CD-ROM,
gedrucktes Handbuch
mit ca. 99 Seiten

finance to date 2010

Bestell-Nr.: 447403
ISBN 9783815874035
Inhalt: 1 CD-ROM,
gedrucktes Handbuch
mit ca. 96 Seiten

Infos unter www.todate.de

